

2º Master IF Implantología estratégica

Curriculum, Master & Master Teacher IF

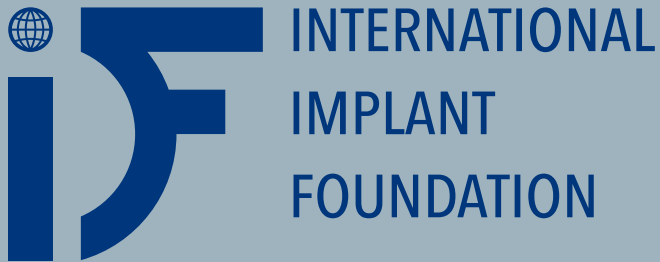

2018 ESPAÑA →

← ZARAGOZA (ESPAÑA)
BUDVA (MONTENEGRO)

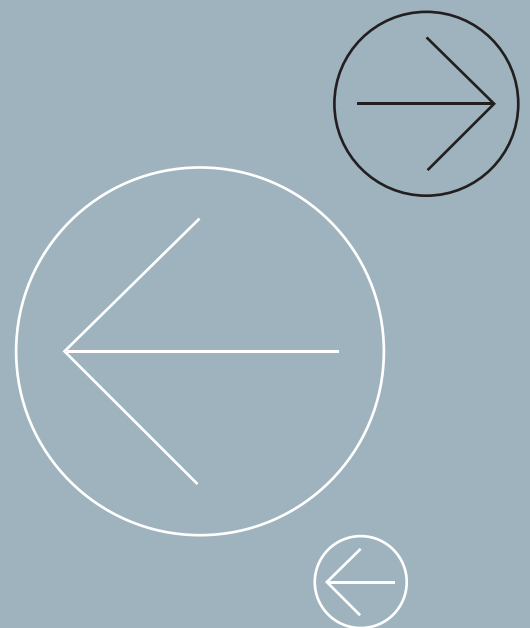

FUNDACION



Escuela
Internacional
de Implantes

currículum&máster

IMPLANTOLOGÍA ESTRATÉGICA



Dirigido a profesionales de la odontología que estando en posesión de las habilidades y conocimientos implantológicos convencionales, deseen ampliar sus competencias con la adquisición de nuevos conceptos y herramientas clínico-quirúrgicas, complementando su arsenal terapéutico con la tecnología de la IMPLANTOLOGÍA ESTRATÉGICA, pudiendo de esta manera rehabilitar con dientes fijos un mayor número de casos clínicos complejos, fracasos de otras técnicas y atrofas severas en su práctica clínica diaria.

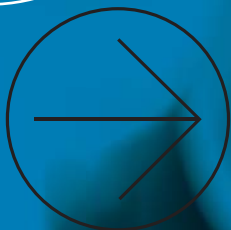
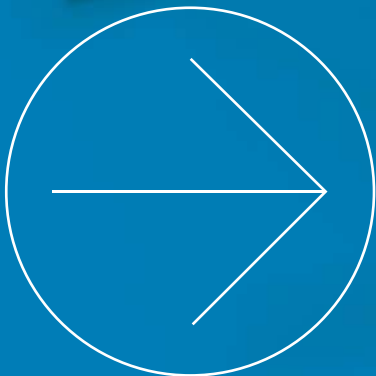
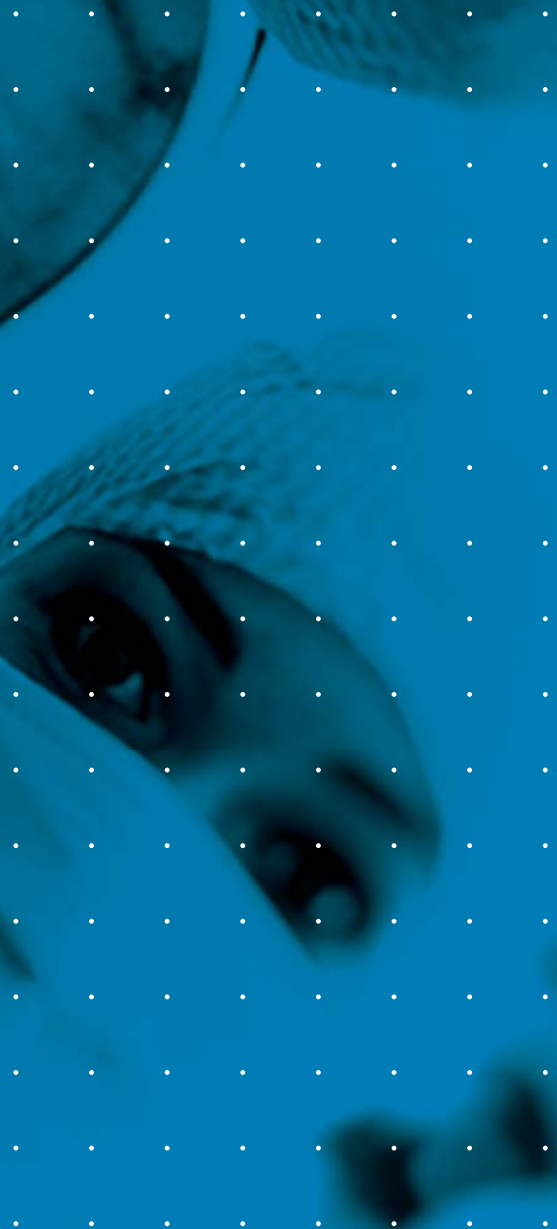

➔ Objetivos del curso

- Enseñar la evolución histórica de la IMPLANTOLOGIA ESTRATEGICA para comprender sus indicaciones y su relación con la ortopedia funcional del sistema estomatognático masticatorio.
- Dar a conocer los fundamentos biológicos, histológicos y fisiológicos generados como consecuencia de la inserción de implantes convencionales y la diferencia con los implantes estratégicos.
- Conocer y diferenciar los conceptos de oseofijación y osteointegración, y la relación de los mismos con la implantología estratégica y la carga inmediata.
- Proveer de la capacidad de evaluación diagnóstica y la habilidad necesaria para afrontar con la IMPLANTOLOGIA ESTRATEGICA cualquier caso clínico.
- Mostrar el instrumental médico-quirúrgico necesario para la IMPLANTOLOGIA ESTRATEGICA, y los diferentes tipos de implantes disponibles según la indicación clínica.
- Mostrar los protocolos quirúrgicos de inserción adecuados para dichos implantes e instruir en la preparación y adquisición de la habilidad pertinente para el diagnóstico y ejecución quirúrgica.
- Conocer los diferentes procedimientos protésicos utilizados y adecuar el proceso quirúrgico a los mismos.
- Capacitar a los clínicos para llevar a cabo la rehabilitación protésica convenientemente equilibrada, así como dar a conocer los parámetros protésicos de obligado cumplimiento para mantener la oseofijación y durabilidad necesaria en el tiempo.
- Adiestrar al profesional en lo necesario para realizar los diferentes tipos de rehabilitación protésica.
- Comprender la importancia del control evolutivo de la oclusión y de la importancia del mantenimiento periódico del equilibrio oclusal.

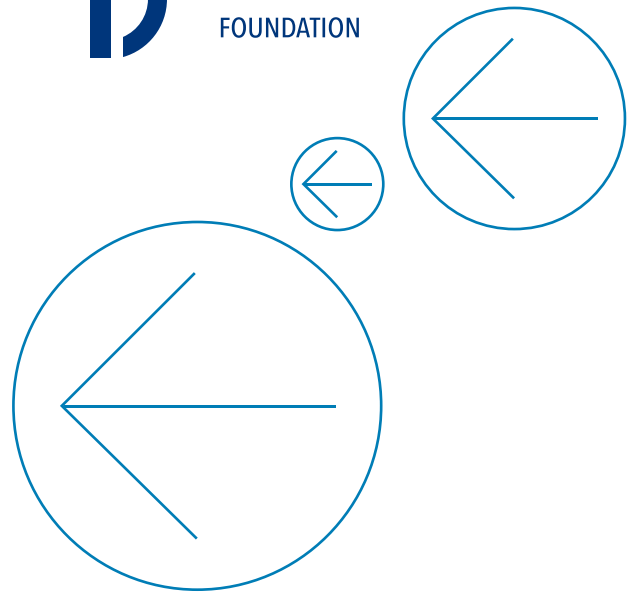

➔ Programa



El Curriculum IF consta de 3 módulos, uno de dos días de duración y dos con programa clínico de tres días de duración cada uno y el Master IF de otro módulo de 4 días para la presentación al mismo como candidato

➔ Requisitos del curso



Licenciados en Odontología, médicos-estomatólogos y cirujanos orales y/o maxilofaciales. Con experiencia previa en cirugía e implantología.

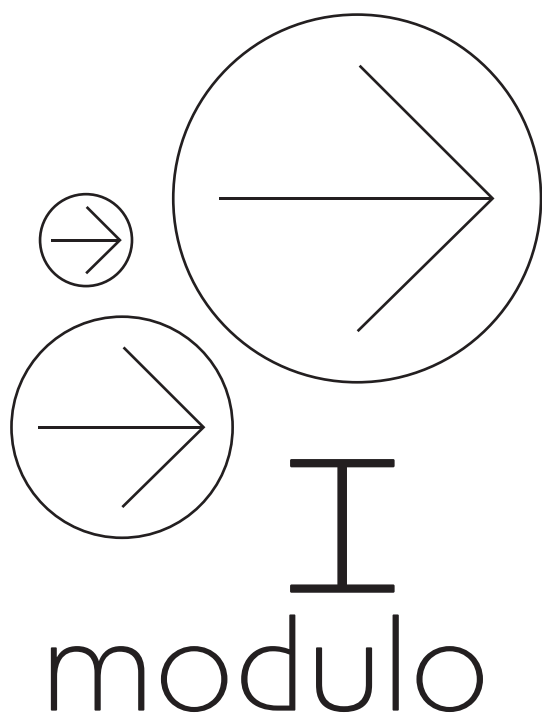

modulo

⇒ **Día 1** de 09.00 a 20.00 horas

Fisiología del hueso para implantólogos. Estructura ósea, cronogramas de las osteonas y del tejido óseo.

Oseointegración biológica vs oseofijación.

Osteoporosis hormonal y post-traumática, influencia de la presión y la tensión en la mineralización ósea.

Propiedades del hueso cortical, distribución de la mineralización.

Envejecimiento óseo.

Anatomía-4D del tercio medio facial: maxilar, mandíbula, hueso esfenoides, hueso cigomático. Estructuras anatómicas relacionadas.

Aplicación de la fisiología ósea en el trabajo diario del implantólogo.

Reacción del hueso a los implantes dentales.

1ª, 2ª y 3ª cortical

Aplicación de la IMPLANTOLOGIA ESTRATEGICA y concepto de ortopedia funcional, así como su relación con la carga inmediata.

Coloquio para implantólogos avanzado. Discusión de planes de tratamiento, estudio y planificación quirúrgica en IMPLANTOLOGIA ESTRATEGICA .

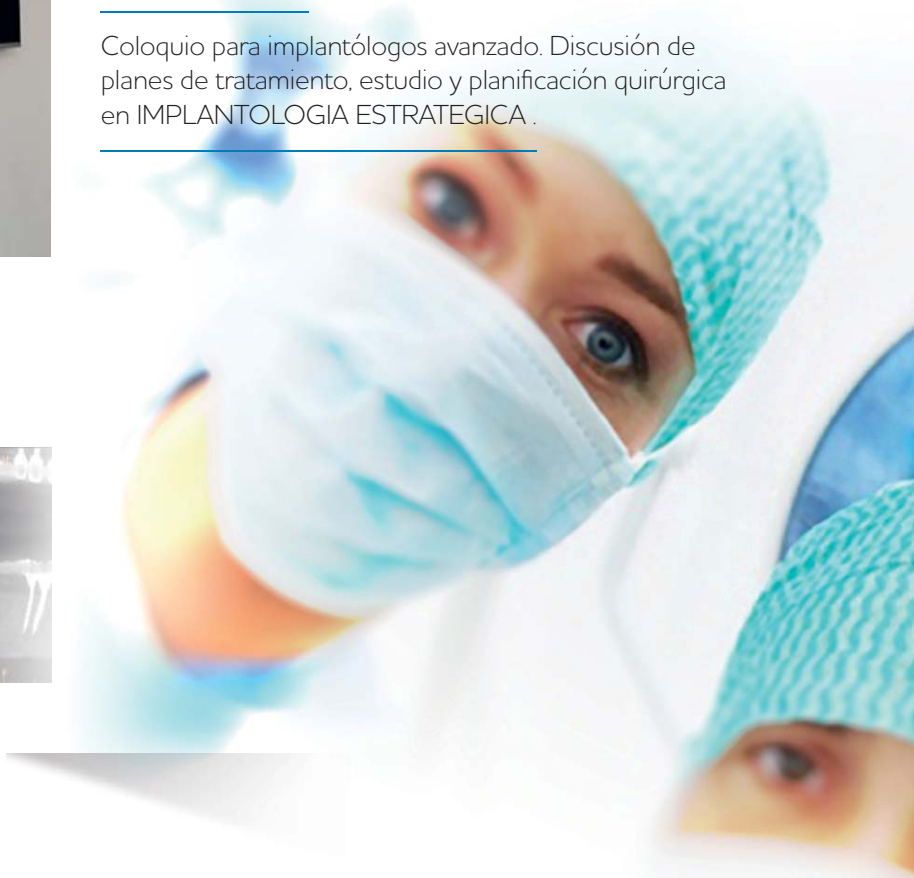

➔ Día 2 de 09.00 a 14.00 horas

STRATEGIC IMPLANT[®] tipos de implantes; implantes basales (BCS[®], TPG[®] UNO & ZSI[®]), implantes de compresión (KOS[®] & KOS Micro[®]) e implantes híbridos (KOS Plus[®], Hexacone[®]). Técnicas de fresado y osteotomías para IMPLANTES ESTRATEGICOS. Técnicas de inserción. Descripción, características e indicaciones de elección de los mismos: atrofia ósea severa, enfermedad periodontal avanzada, fracasos previos de implantes convencionales, etc.

PRINCIPIOS Y PLAN GENERAL DE TRATAMIENTO DE LA IMPLANTOLOGÍA ESTRATÉGICA

- Implantología dental vs principios de la traumatología.
- Anestesia, extracciones, posiciones de los implantes.
- Cirugía sin colgajo/ indicaciones para colgajo.

Conceptos estéticos; reducción ósea, posición de los implantes, tipos de puentes y otras consideraciones.

Explicación de los documentos de consenso de la IF, clasificación de los STRATEGIC IMPLANT[®]; Consenso en implantes basales (199/2006/2015), consenso sobre exploraciones y consenso sobre senos (2015).

Discusión de planes de tratamiento y casos terminados.



➔ Prácticas

Prácticas simulada (hands-on) en réplicas de mandíbulas y biomodelos. Colocación de al menos 5 implantes estratégicos (réplicas) en las citadas estructuras.



➔ Lugar de celebración



Fundacion EI
Avda. de las Torres N°96 L-4
50008 Zaragoza (España)

➔ Profesorado

Dr. Fodor Calin (Rumania)
Master teacher IF

➔ Fechas

27 [Viernes] y 28 [Sabado] de
Abril 2018



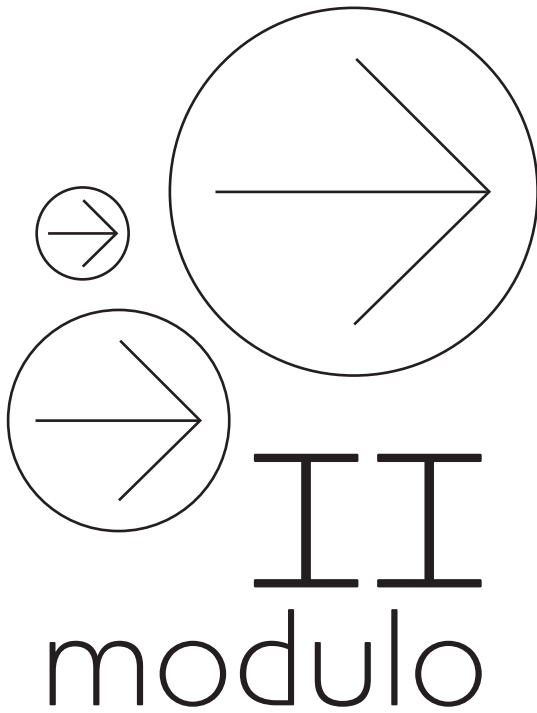

II modulo

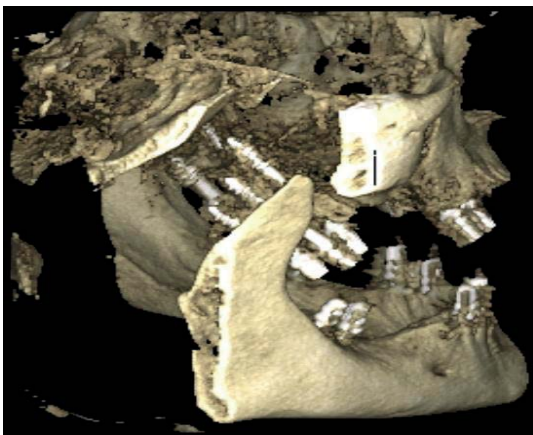

➔ Día 1 de 09.00 a 19.00 horas

Descripción de los CONCEPTOS PROTÉSICOS en implantología ESTRATEGICA

- Toma de impresiones
- Toma de mordida
- Especificaciones para clases de Angle I, II y III
- Planos y curvas de mordida
- La dimensión vertical correcta
- Desacoplamiento de los dientes anteriores

Parámetros protésicos importantes de equilibrio: 1- Importancia del AFPM (Angulo Funcional Masticatorio de Planas). 2- Control del paralelismo oclusal frente al plano de Campbell. Factores decisivos en el mantenimiento de la dimensión vertical. Tipos de protección cuspeada y amplitud de las estructuras protésicas a rehabilitar. 3- Relación de la IMPLANTOLOGIA ESTRATEGICA con la función ortopédica dentro del sistema estomatognático. Concepto de oseofijación. Factores y parámetros estéticos en las rehabilitaciones inmediatas con STRATEGIC IMPLANT®.

Utilización de prótesis definitivas de inserción inmediata. Revisión del estado de la cuestión en el momento actual.

Revisión de los materiales utilizados para la rehabilitación en IMPLANTOLOGIA ESTRATEGICA. Se hará especial énfasis en la valoración del material a utilizar sopesando las ventajas e inconvenientes de las estructuras metalo-acrílicas o cerámicas.

Análisis y ajuste del equilibrio armónico de la oclusión.

➔ Día 2 de 09.00 a 20.00 horas

PRINCIPIOS Y TRABAJOS CON IMPLANTES ESTRATEGICOS

Aspectos quirúrgicos de la carga inmediata
Pasos de los protocolos de tratamiento con STRATEGIC IMPLANT®.

Distribución de los STRATEGIC IMPLANT® (el polígono de soporte).

Conocimiento de la disponibilidad ósea, comprensión de radiografías panorámicas y escáners

➔ Práctica clínica días 1 al 3

días 1 y 2 de 09.00 a 19.00 horas

día 3 de 09.00 a 14.00 horas

Programa clínico de IMPLANTOLOGIA ESTRATEGICA.

Los profesores llevarán a cabo durante el curso un caso en directo sobre un paciente con atrofas, al cual se le realizarán todos los procedimientos clínicos necesarios desde el análisis y el diagnóstico hasta la planificación terapéutica, con especial atención a la elección del tipo de implante y el procedimiento quirúrgico preciso. Incluyendo exodoncias, llevando a cabo la colocación de todos los IMPLANTES ESTRATEGICOS necesarios y de su correspondiente prótesis definitiva (metal-resina o metal-composite) de carga inmediata. Quedando el caso completamente terminado.

El programa y horarios están sujetos a posibles cambios en el programa debido a las circunstancias del caso que se lleve a cabo..

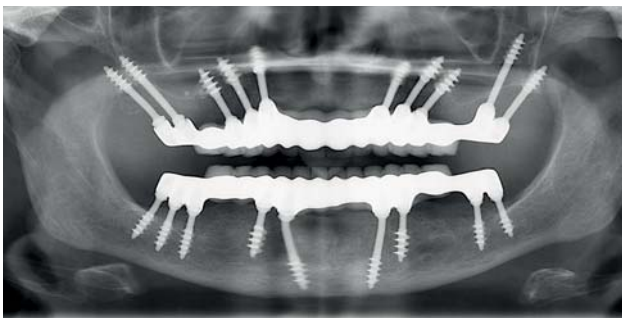
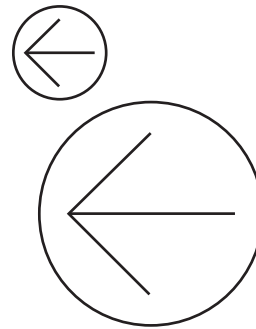

➔ Lugar de celebración



Clinica Dental Dantea
Avda. De las Torres N°10
50008 Zaragoza (España)

➔ Profesorado

Dr. Alexander Lazarov
Master teacher IF

➔ Fechas

1 [Viernes], 2 [Sábado] y 3 [Domingo] de Junio 2018

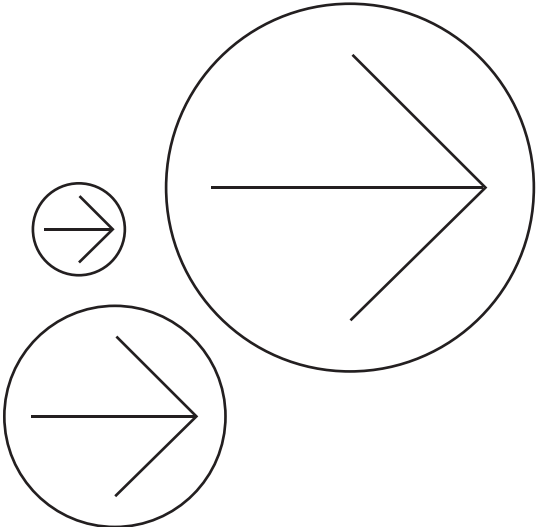

III modulo



➔ **Día 1** de 09.00 a 19.00 horas

Los implantes de compresión en la implantología estratégica Elección y distribución de los implantes. Secuencias de fresado. Compresión fiable. Estética con y sin hueso. Consejos y trucos para conseguir un resultado satisfactorio. Cronograma de la estética. Cooperación con el laboratorio dental.

Enseñanza mediante vídeos y presentaciones de apoyo de diversos casos clínicos, donde se describen los diferentes tipos de rehabilitaciones protésicas adaptados a la IMPLANTOLOGIA ESTRATEGICA.

➔ **Día 2** de 09.00 a 20.00 horas

ATROFIAS SERVERAS, PROTOCOLOS DE ACTUACIÓN

Estudio anatómico de la reabsorción y su tratamiento respecto a la implantología estratégica. Las posiciones estratégicas.

Técnica de colocación de implantes infra-nervales

Técnica de colocación de implantes pterigoideos

Estrategia en mandíbulas y maxilares muy atróficos.

Complicaciones quirúrgicas: sangrados, suturas, fracturas óseas...

Cambio de implantes en caso de movilidad: indicaciones y principios.

Mantenimiento. Tratamiento protésico de movilidades. Protocolos de chequeo, documentación, contratos de tratamientos, garantía.

➔ Práctica clínica días 1 al 3

días 1 y 2 de 09.00 a 19.00 horas

día 3 de 09.00 a 14.00 horas

Programa clínico de IMPLANTOLOGIA ESTRATEGICA.

Los profesores llevarán a cabo durante el curso un caso en directo sobre un paciente con atrofias, al cual se le realizarán todos los procedimientos clínicos necesarios desde el análisis y el diagnóstico hasta la planificación terapéutica, con especial atención a la elección del tipo de implante y el procedimiento quirúrgico preciso. Incluyendo exodoncias, llevando a cabo la colocación de todos los IMPLANTES ESTRATEGICOS necesarios y de su correspondiente prótesis definitiva (metal-resina o metal-composite) de carga inmediata. Quedando el caso completamente terminado.

El programa y horarios están sujetos a posibles cambios en el programa debido a las circunstancias del caso que se lleve a cabo..

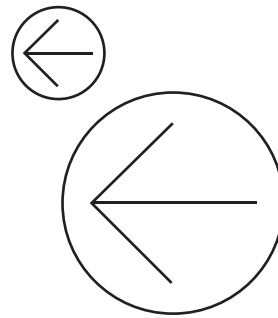
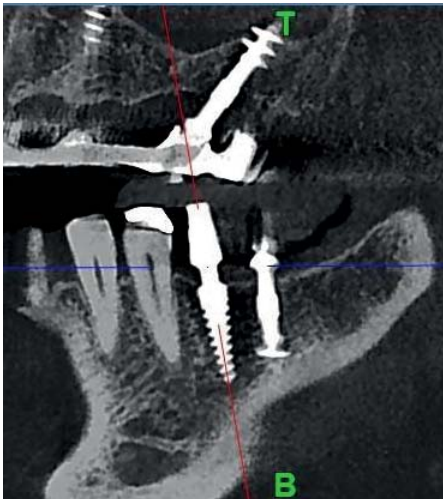

➔ Lugar de celebración



Clínica Dental Dantea
Avda. de las Torres N°10
50008 Zaragoza (España)

➔ Profesorado

Dr. Marcos Daniel Gonzalez (Colombia)
Master Teacher IF

➔ Fechas

26 [Viernes], 27 [Sábado],
y 28 [Domingo] de Octubre 2018



IV
modulo
VUDVA
[MONTENEGRO]
Master

➔ **Día 1 y 2** de 08.00 a 18.00 horas

CONFERENCIAS A CARGO DE LOS PRINCIPALES PROFESORES DE LA IF

Utilización maxilofacial de Strategic Implant

Equipamiento del hueso cigomático con Strategic Implant

Resumen y ejemplos clínicos de tratamientos con Strategic Implant.

➔ **Día 3 y 4** de 08.00 a 18.00 horas

PRESENTACIONES DE LOS CANDIDATOS AL MASTER IF

Conferencia de cada candidato sobre las distintas materias involucradas en implantología estratégica.

Examen por escrito

ENTREGA DEL CERTIFICADO DEL MASTER IF A TODOS LOS CANDIDATOS QUE HAYAN SUPERADO LAS PRUEBAS

➔ **Fechas**

3 [Martes], 4 [Miércoles], 5 [Jueves] y 6 [Viernes] de Abril 2018



CURRICULUM Y MASTER CLINICO IF DE IMPLANTOLOGIA ESTRATEGICA.

Los módulos I, II y III para el Curriculum de "Implantología Estratégica" tienen lugar cada año en diferentes países. Para el módulo IV de graduación en el MASTER IF hay una convocatoria mundial anual que se celebra en Vudva- Montenegro normalmente en el mes de Abril. (*Se informará a los candidatos con la antelación suficiente).



➔ Días 1 y 2 de 08.00 a 18.00 horas

PRESENTACIONES DE CASOS DE LOS CANDIDATOS AL MASTER TEACHER IF

Requerimientos de la presentación:

- Colocaciones documentadas de implantes túbero-pterigoideos.
- Anclaje en la cortical lingual
- Caso atrófico maxilar o mandíbular
- Segmento en maxilar o mandíbula
- Reemplazo unitario con implantes KOS® y BCS®

Examen por escrito

ENTREGA DEL CERTIFICADO DEL MASTER TEACHER A TODOS LOS CANDIDATOS QUE HAYAN SUPERADO LAS PRUEBAS

➔ Día 3 Programa turístico en Montenegro

➔ Fechas

31 [Sábado] Marzo, 1 [Domingo] y 2 [Lunes] de Abril 2018

CURRICULUM Y MASTER CLINICO IF DE IMPLANTOLOGIA ESTRATEGICA.

El módulo V para el MASTER TEACHER IF de implantología estratégica hay una convocatoria anual que se celebra en Vudva- Montenegro. Se informará a todos llos candidatos con la suficiente antelación..

V

modulo

VUDVA

[MONTENEGRO]

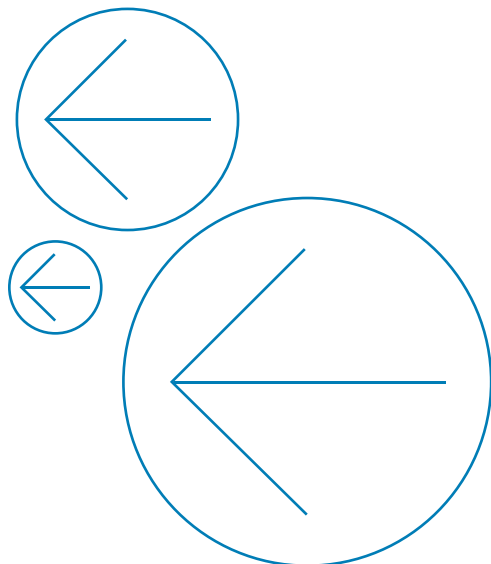

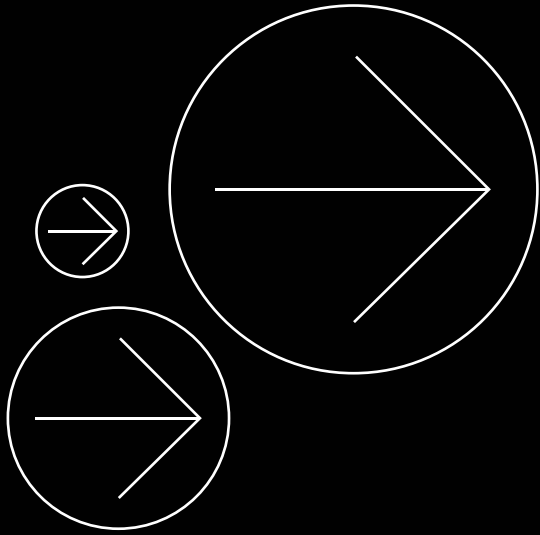

Implantología estratégica

La tecnología que está revolucionando
la implantología oral.

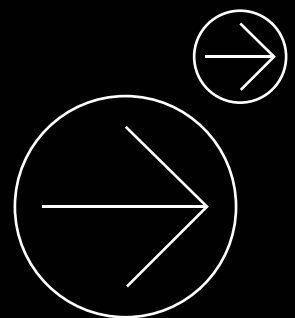
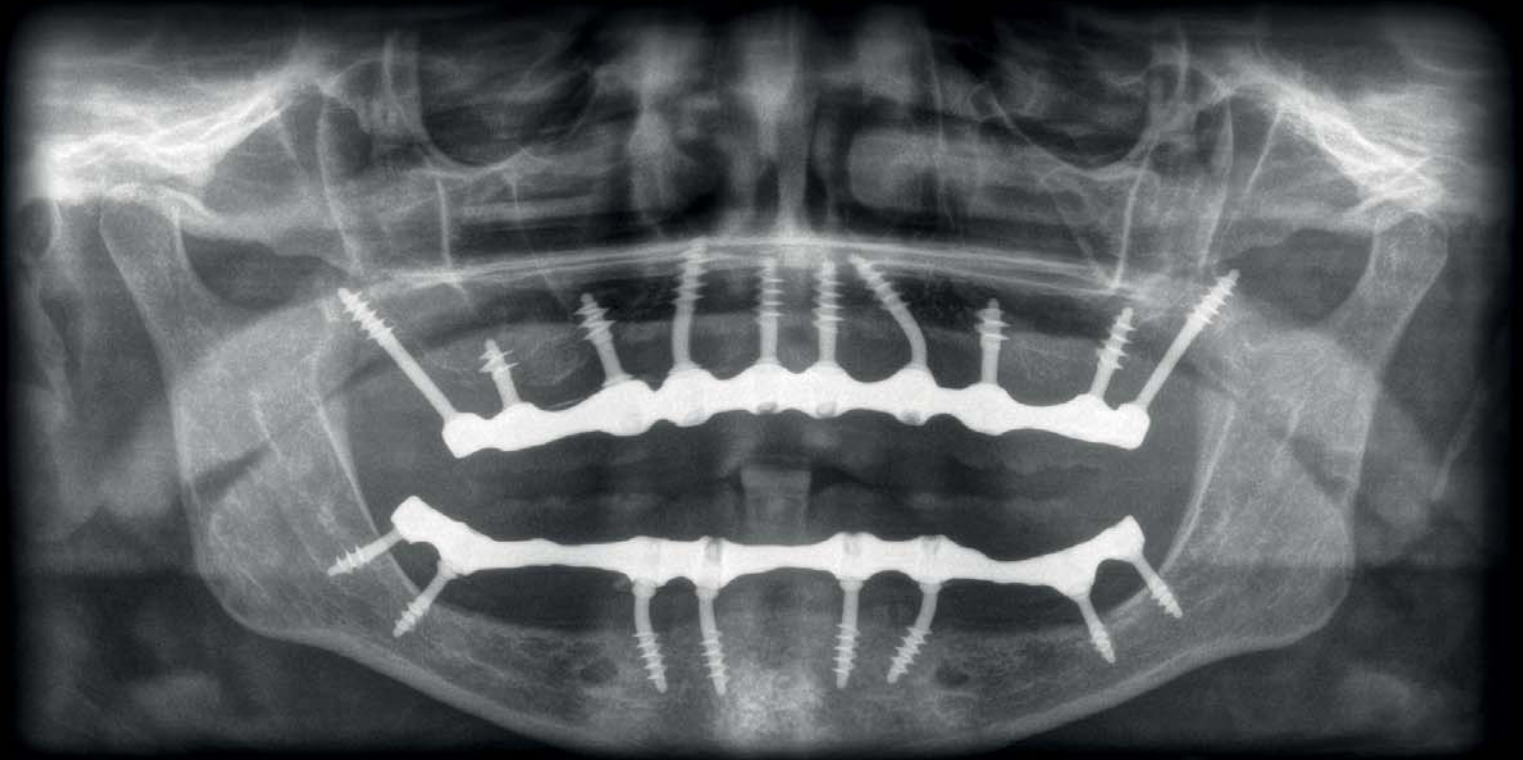

Master avalado por:

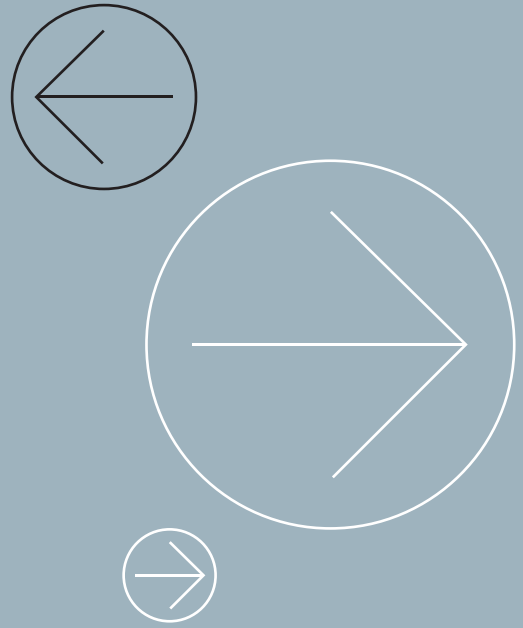

Organización e inscripciones

Fundación Ei

Att: Srta. Arantxa

Avda. De las torres N°96·L-4 · · ·

50008 Zaragoza (España)

Tfno. +34 876 041 417 · · ·

Fax. +34 976 258082

e-mail: info@fundacionei.org · · ·

www.fundacionei.org

· · · · · · · · ·

· · · · · · · · ·

· · · · · · · · ·

· · · · · · · · ·