

6º Curriculum IF Implantología estratégica

Curriculum, Master & Master Teacher IF

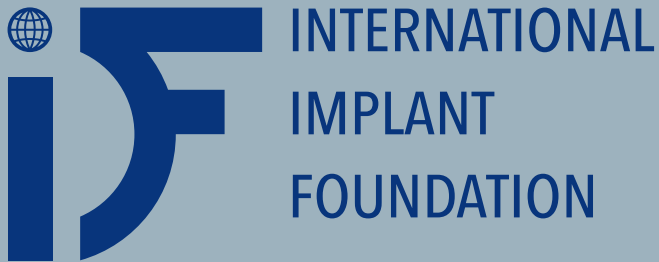

2022 ESPAÑA →

← ZARAGOZA (ESPAÑA)
BUDVA (MONTENEGRO)

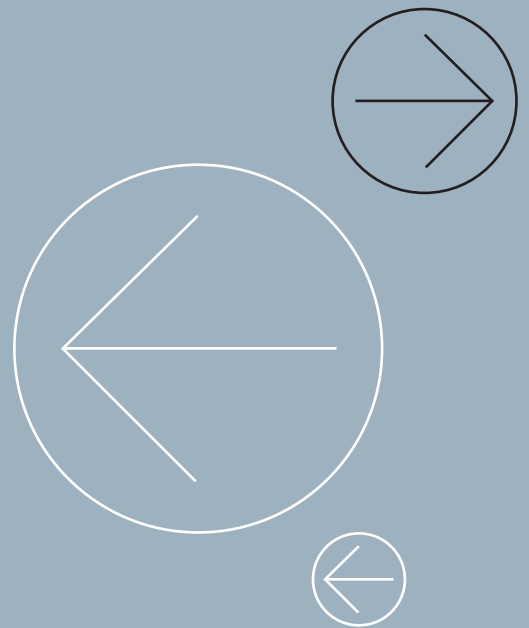

FUNDACION



Escuela
Internacional
de Implantes

currículum&máster

IMPLANTOLOGIA ESTRATEGICA



Dirigido a profesionales de la odontología que estando en posesión de las habilidades y conocimientos implantológicos convencionales, deseen ampliar sus competencias con la adquisición de nuevos conceptos y herramientas clínico-quirúrgicas, complementando su arsenal terapéutico con la tecnología de la IMPLANTOLOGIA ESTRATEGICA, pudiendo de esta manera rehabilitar con dientes fijos un mayor número de casos clínicos complejos, fracasos de otras técnicas y atrofas severas en su práctica clínica diaria.

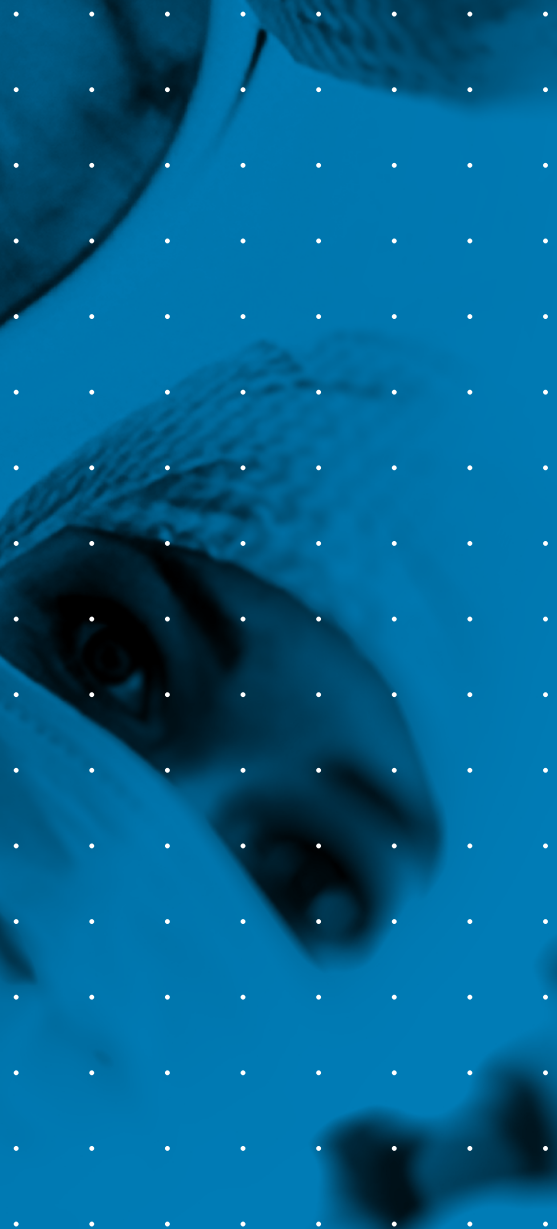

➔ Objetivos del curso

- Enseñar la evolución histórica de la IMPLANTOLOGIA ESTRATEGICA para comprender sus indicaciones y su relación con la ortopedia funcional del sistema estomatognático masticatorio.
- Dar a conocer los fundamentos biológicos, histológicos y fisiológicos generados como consecuencia de la inserción de implantes convencionales y la diferencia con los implantes estratégicos.
- Conocer y diferenciar los conceptos de oseofijación y osteointegración, y la relación de los mismos con la implantología estratégica y la carga funcional inmediata.
- Proveer de la capacidad de evaluación diagnóstica y la habilidad necesaria para afrontar con la IMPLANTOLOGIA ESTRATEGICA cualquier caso clínico.
- Mostrar el instrumental médico-quirúrgico necesario para la IMPLANTOLOGIA ESTRATEGICA, y los diferentes tipos de implantes disponibles según la indicación clínica.
- Mostrar los protocolos quirúrgicos de inserción adecuados para dichos implantes e instruir en la preparación y adquisición de la habilidad pertinente para el diagnóstico y ejecución quirúrgica.
- Conocer los diferentes procedimientos protésicos utilizados y adecuar el proceso quirúrgico a los mismos.
- Capacitar a los clínicos para llevar a cabo la rehabilitación protésica convenientemente equilibrada, así como dar a conocer los parámetros protésicos de obligado cumplimiento para mantener la oseofijación y durabilidad necesaria en el tiempo.
- Adiestrar al profesional en lo necesario para realizar los diferentes tipos de rehabilitación protésica.
- Comprender la importancia del control evolutivo de la oclusión y de la importancia del mantenimiento periódico del equilibrio oclusal.

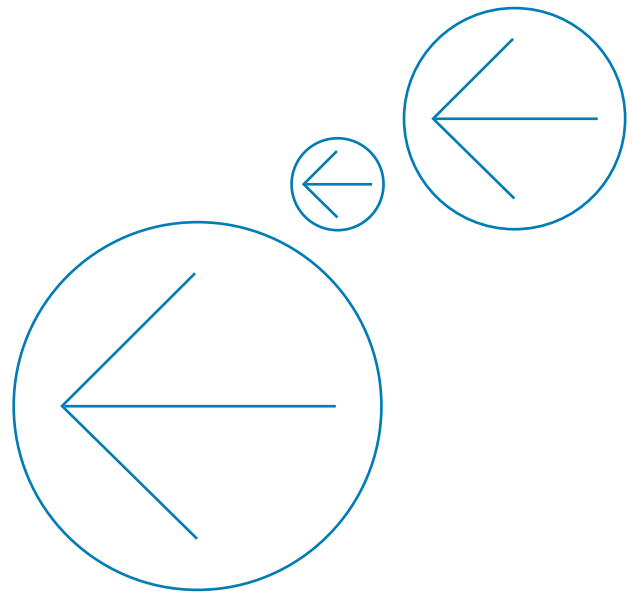

➔ Programa



El Curriculum IF consta de 3 módulos, uno de dos días de duración y dos con programa clínico de tres días de duración cada uno y el Master IF de otro módulo de 4 días para la presentación al mismo como candidato

➔ Requisitos del curso



Licenciados en Odontología, médicos-estomatólogos y cirujanos orales y/o maxilofaciales. Con experiencia previa en cirugía e implantología.

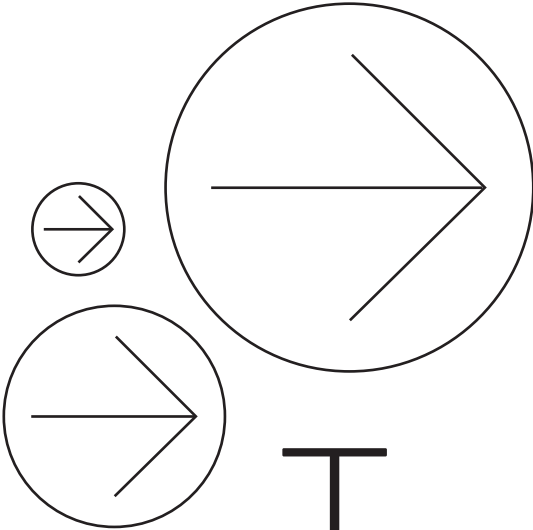

I modulo

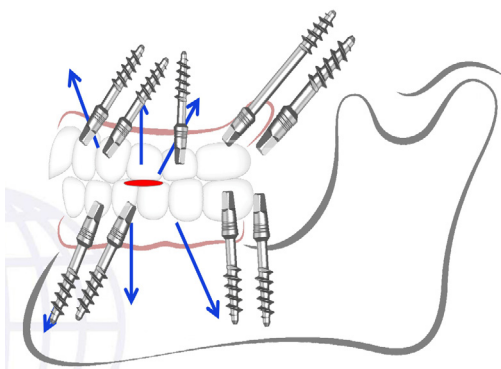

➔ Día 1 (de 09.00 a 20.00 horas)

Fisiología del hueso para implantólogos. Estructura ósea, cronogramas de las osteonas y del tejido óseo.

Oseointegración biológica vs Oseofijación y el proceso de curación dual

Osteoporosis hormonal y post-traumática, influencia de la presión y la tensión en la mineralización ósea.

Propiedades del hueso cortical, distribución de la mineralización.

Envejecimiento óseo.

Tejidos y estructuras esqueléticas relacionadas; arterias, nervios, glándulas. Anatomía-4D del tercio medio facial: maxilar, mandíbula, hueso esfenoides, hueso cigomático. Estructuras anatómicas relacionadas.

Aplicación de la fisiología ósea en el trabajo diario del implantólogo.

Reacción del hueso a los implantes dentales.

1ª, 2ª y 3ª cortical. Corticales permanentes y no permanentes.

Aplicación de la IMPLANTOLOGIA ESTRATEGICA y concepto de ortopedia funcional, así como su relación con la carga funcional inmediata.

Consenso sobre los 16 métodos/disciplinas de la IMPLANTOLOGIA ESTRATEGICA reconocidos por la IF para colocar implantes orales corticobasales®. Consideraciones anatómicas específicas para cada disciplina

Coloquio para implantólogos avanzado. Discusión de planes de tratamiento, estudio y planificación quirúrgica en IMPLANTOLOGIA ESTRATEGICA.



➔ Día 2 (de 09.00 a 14.00 horas)

STRATEGIC IMPLANT® tipos de implantes: implante corticobasal® (BCS® , BCS® MU, TPG® UNO & ZSI®), implantes de compresión (KOS® , KOS®MU & KOS Micro®) e implantes híbridos (KOS Plus® , Hexacone®). Técnicas de fresado y osteotomías para IMPLANTES ESTRATEGICOS. Técnicas de inserción. Descripción, características e indicaciones de elección de los mismos: atrofiás óseas severas, enfoque en periopacientes (enfermedad periodontal avanzada), fracasos previos de implantes convencionales, etc.

PRINCIPIOS Y PLAN GENERAL DE TRATAMIENTO DE LA IMPLANTOLOGÍA ESTRATÉGICA

- Implantología dental vs principios de la traumatología.
- Anestesia, extracciones, posiciones de los implantes.
- Cirugía sin colgajo/ indicaciones para colgajo.
- Posiciones estratégicas de oseofijación corticobasal®.
- Estética con y sin hueso.

Conceptos estéticos; reducción ósea, posición de los implantes, tipos de puentes y otras consideraciones.

Explicación de los DOCUMENTOS DE CONSENSO IF:

- Implantes basales y corticobasales (2021)
- Tratamientos involucrando el seno maxilar (2018)
- 16 métodos y submétodos reconocidos y clínicamente probados para la colocación de implantes orales corticobasales® (2020)
- Consenso: Indicaciones y modalidades de tratamiento con implantes maxilomandibulares corticobasales (2018)
- Carga inmediata en implantes mandibulares (2008)
- Son-daje alrededor de implantes basales (2016)

Posibilidades, Indicaciones, Contraindicaciones. Discusión de planes de tratamiento y casos terminados.

➔ Prácticas

Practicas simulada (hands-on) en réplicas de mandíbulas y biomodelos. Colocación de al menos 5 implantes estratégicos (réplicas) en las citadas estructuras.



➔ Lugar de celebración

➔ Fundacion EI
Avda. de las Torres N°96 L-4
50008 Zaragoza (España)

➔ Profesorado

Dr. Francisco Díez Díez (España)
Master teacher IF
Coordinador médico 5º Curriculum IF
(España)

➔ Fechas (online)

9 [Viernes] Septiembre 2022
de 16 a 18 h.

➔ Fechas (presencial)

23 [Viernes] y 24 [Sabado] de
Septiembre 2022

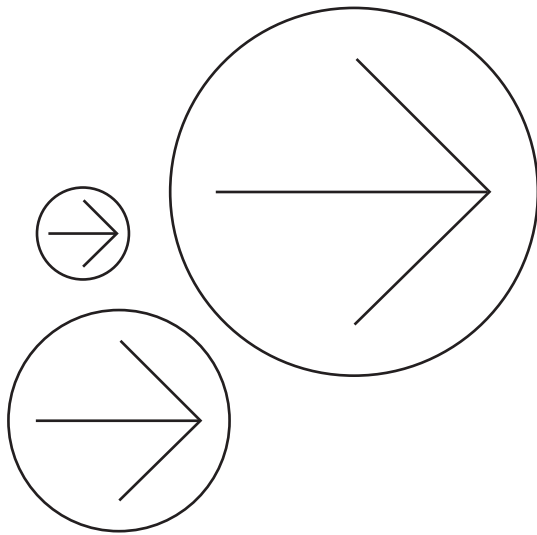

II modulo



➔ Día 1 (de 10.00 a 19.00 horas)

Pasos y descripción cronológica de los CONCEPTOS PROTÉSICOS en implantología ESTRATEGICA. Planificación del tratamiento protésico con respecto a la planificación del caso en su conjunto.:

- Toma de impresiones
- Registro de la mordida
- Planos y curvas de mordida
- Trazadores de arco gótico
- Arco facial
- Especificaciones para clases de Angle I, II y III
- La dimensión vertical correcta
- Desacoplamiento de los dientes anteriores
- Provisionales
- Pilares pequeños y grandes
- Posibilidades de corrección de pilares disparelos (doblado vs anguladores)
- Llaves de tallado
- Prueba de metal
- Aditamento B21
- Cementación
- Relación encía puente
- Mantenimiento.

Parámetros y análisis protésicos en IMPLANTOLOGIA ESTRATEGICA:

- Contactos en las zonas de los segundos molares y los dientes frontales
- El polígono de soporte
- Importancia del AFPM (Angulo Funcional Masticatorio de Planas).
- Planos APPI y sus implicaciones en los protocolos de carga inmediata
- Elección de los dientes posteriores con respecto al patrón de masticación planificado (cúspides tradicionales frente al concepto Gerber/Palla).
- Dientes sin concepto de cúspides (imitación de la abaración natural)
- Oclusión ideal. Oclusión lingualizada.
- Movimiento de las articulaciones.
- Oclusión masticatoria, masticación y protusión.
- Cargas oclusales fisiológicas y no fisiológicas.
- Principios de reducción de fuerza no médicos..
- La correcta dimensión vertical.
- Situación aclusal en denticiones con clase de Angle I, II y III. Cambios esqueléticos en la clase de Angle.
- Factores estéticos en rehabilitaciones inmediatas.

Conducción de la prueba de la sonrisa., diseño digital de la estructura/puente. Producción eficaz del laboratorio con la ayuda de equipos digitales..

Revisión de los materiales utilizados para la rehabilitación en IMPLANTOLOGIA ESTRATEGICA. Se hará especial énfasis en la valoración del material a utilizar sopesando las ventajas e inconvenientes de las estructuras de metal-resina, metal-composite, metal-cerámica, óxido de circonio... etc..

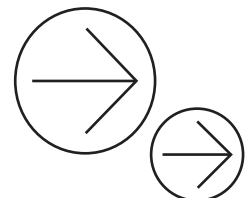

➔ **Días 2 y 3** (día 2 de 09.00 a 19 horas y día 3 de 09.00 a 14.00 horas)

PRINCIPIOS Y TRABAJOS CON IMPLANTES ESTRATEGICOS

Los 16 métodos/disciplinas de la IMPLANTOLOGIA ESTRATEGICA reconocidos por la IF.

Aspectos quirúrgicos de la carga funcional inmediata

Elección y toma de decisiones durante la planificación del tratamiento con implantes compresivos.

Implantes compresivos principios de funcionamiento.. Tratamientos de arcada completa, segmentos y unitarios.. Tipos de implantes compresivos KOS® y TPG® UNO y sus conceptos, cronología del plan de tratamiento.:

- Métodos, elección, • Distribución de los implantes • Los diferentes protocolos de fresado • Tratamiento en casos/ áreas de extracción. • Doblado Vs. anguladores • Estética con y sin hueso. • Provisionalización • Compresión confiable, • Consejos y trucos para un resultado satisfactorio .
- Cooperación con el laboratorio

Indicaciones para el conocimiento de la disponibilidad ósea, comprensión de radiografías panorámicas y escáners. CBCT:

- Inserción completa de la zona rugosa (endoósea) del implante en el hueso. • Diferentes tipos de by-pass al dentario, • Técnicas para evitar el seno, By-pass al seno

Complicaciones en la implantología convencional (bifásica). vs Complicaciones en la Implantología Estratégica

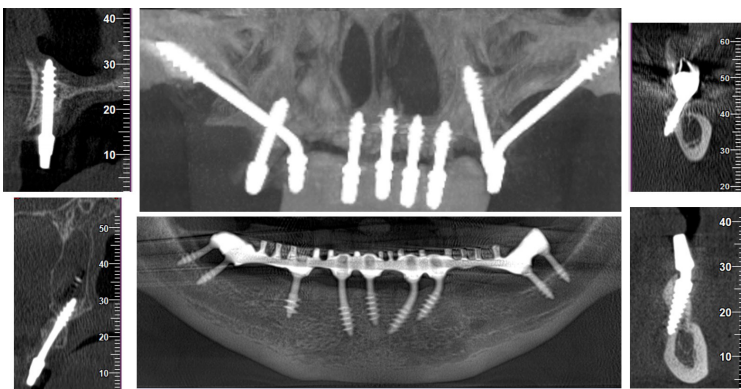
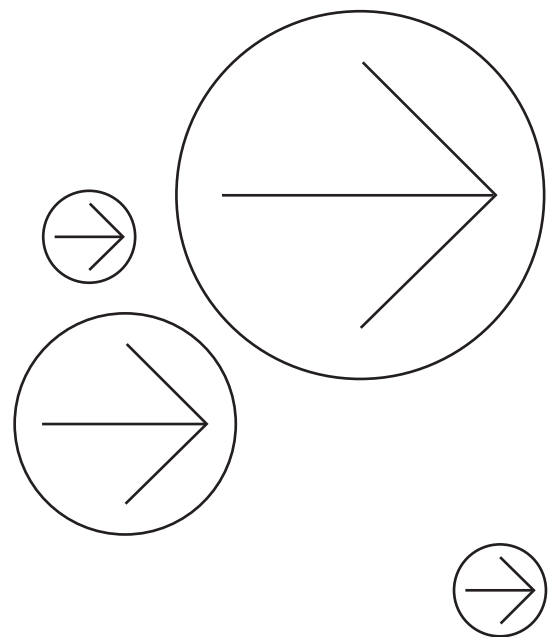

➔ **Práctica clínica días 1 al 3** (día 1 y 2 de 09.00 a 19.00 horas y día 3 de 09.00 a 14.00 horas.)

Programa clínico de IMPLANTOLOGIA ESTRATEGICA.

Los profesores llevarán a cabo durante el curso un caso en directo sobre un paciente con atrofias, al cual se le realizarán todos los procedimientos clínicos necesarios desde el análisis y el diagnóstico hasta la planificación terapéutica, con especial atención a la elección del tipo de implante y el procedimiento quirúrgico preciso. Incluyendo exodoncias, llevando a cabo la colocación de todos los IMPLANTES ESTRATEGICOS necesarios y de su correspondiente prótesis definitiva (de metal-cerámica, metal-composite o metal-resina) de carga inmediata. Quedando el caso completamente terminado.

El programa y horarios están sujetos a posibles cambios en el programa debido a las circunstancias del caso que se lleve a cabo..

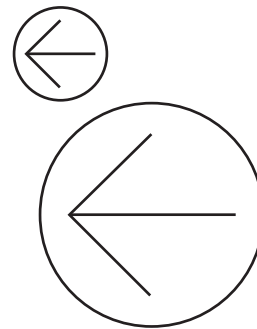
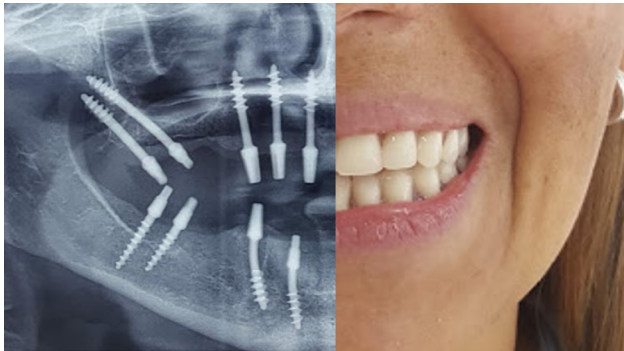

➔ **Lugar de celebración**

Clínica Dental Dantea
Avda. De las Torres N°10
50008 Zaragoza (España)

➔ **Profesorado**

Dr. Marcos Daniel González
(Master IF)



Dr. Francisco Díez Díez (España)
Master teacher IF
Coordinador médico 6º Curriculum IF
(España)

➔ **Fechas (online)**

7 [Viernes] Octubre 2022
de 16 a 18 h

➔ **Fechas (presencial)**

21 [Viernes], 22 [Sábado] y 23 [Domingo] de Octubre 2022

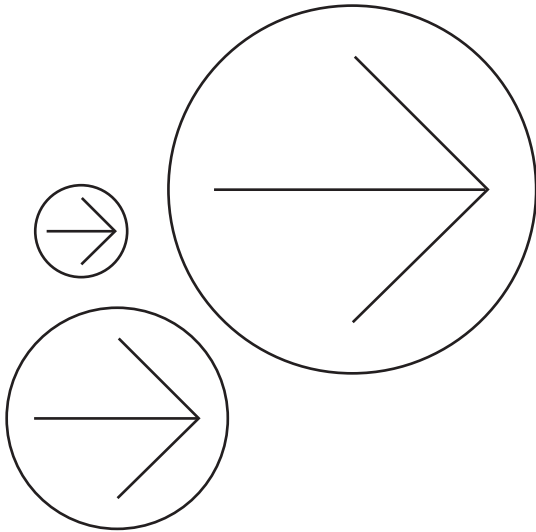

III

modulo



Docencia a través de videos y presentaciones de diversos casos clínicos, donde se describen los diferentes tipos de rehabilitaciones protésicas utilizando implantes KOS® y su combinación con otros diseños de implantes.

➔ Día 1 de 09.00 a 19.00 horas

Introducción de bienvenida.

Historia de la implantología estratégica corticobasal®.

Implantes de disco (laterales). Peculiaridades de empleo.

Implantes compresivos KOS® en implantología estratégica: elección y distribución de implantes. Secuencias de fresado. Compresión confiable. Lograr la estética mediante protocolo de carga inmediata y sustitución autóloga de tejidos blandos y duros (PRF, injerto de dentina) Consejos y trucos para obtener un resultado funcional y estético satisfactorio.

- Doblado de los implantes
- Combinación de los diferentes tipos de implantes en implantología estratégica corticobasal.
- Reducción del proceso alveolar.
- Desdoblamiento piezoquirúrgico del proceso alveolar
- Uso de guías de navegación para la inserción de implantes
- By-pass del nervio alveolar inferior (IAN) con implantes KOS®
- Técnica del colgajo vs técnica sin colgajo de inserción de implantes KOS®
- Aplicación de Smart Brushing Kit para la movilización de colgajo

Cooperación con el laboratorio dental



➔ **Días 2 y 3** (día 2 de 09.00 a 19 horas y día 3 de 09.00 a 14.00 horas)

Implantes tuberopterigoideos (TPG®), ¿Donde están los límites?

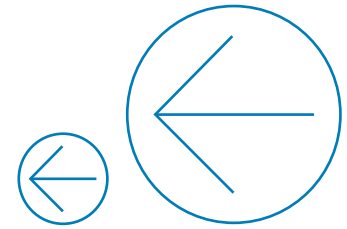

- Peculiaridades anatómicas y topográficas de los aspectos maxilares distales en pacientes edéntulos.
- Clasificación de la atrofia del maxilar superior
- Opciones terapéuticas para la rehabilitación del maxilar distal, ventajas y desventajas.
- Nociones sobre el área tuberopterigoidea.
- Historia de los implantes tubero-pterigoideos.
- Especificaciones de los implantes TPG® y TPG® UNO, Técnica de instalación.
- Principios de sustitución de defectos parciales maxilares con implantes TPG®
- Principios de rehabilitación total con implantes TPG®
- Implantes TPG® en hueso comprometido (atrofia, levantamiento de seno fracasado, defectos..etc)
- Sustitución ósea en implantología cortical. PRF. Injerto autólogo de dentina. Presentación dispositivos de preparación de injerto de dentina autólogo.

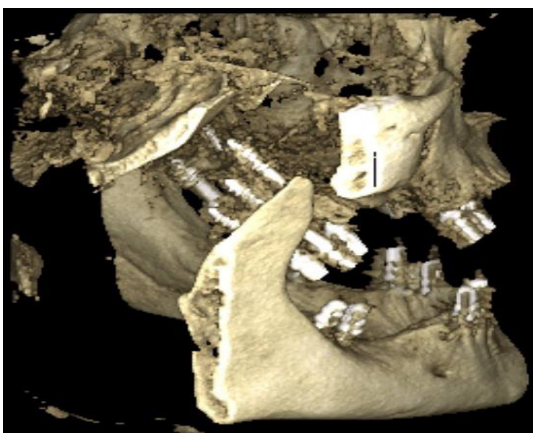
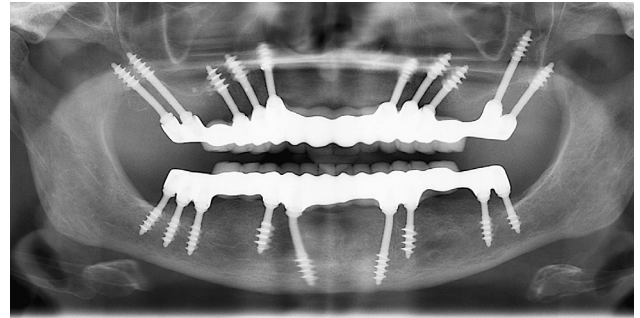

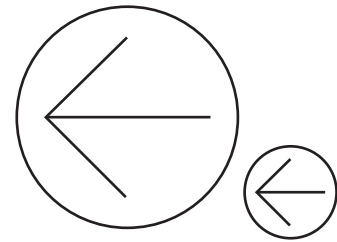

→ Lugar de celebración

Clínica Dental Dantea
Avda. de las Torres N°10
50008 Zaragoza (España)

→ Profesorado

Dr. Alexander Lazarov (Bulgaria)
Master Teacher IF

Dr. Francisco Díez Díez (España)
Master teacher IF
Coordinador médico 6º Curriculum IF
(España)

→ Fechas (online)

18 [Viernes] Noviembre 2022
de 16 a 18 h

→ Fechas (presencial)

25 [Viernes] , 26 [Sábado] y 27
[Domingo] de Noviembre 2022

→ Práctica clínica días 1 al 3

Día 1 y 2 de 09.00 a 19.00 horas y día 3
de 09.00 a 14.00 horas

Programa clínico de IMPLANTOLOGIA ESTRATEGICA.

Los profesores llevarán a cabo durante el curso un caso en directo sobre un paciente con atrofas, al cual se le realizarán todos los procedimientos clínicos necesarios desde el análisis y el diagnóstico hasta la planificación terapéutica, con especial atención a la elección del tipo de implante y el procedimiento quirúrgico preciso. Incluyendo exodoncias, llevando a cabo la colocación de todos los IMPLANTES ESTRATEGICOS necesarios y de su correspondiente prótesis definitiva (de metal-cerámica, metal-composite o metal-resina) de carga funcional inmediata. Quedando el caso completamente terminado.

El programa y horarios están sujetos a posibles cambios en el programa debido a las circunstancias del caso que se lleve a cabo..



Implantología estratégica

Resultado de la formación:

- Entender cómo tratar a los pacientes con falta de hueso
- Comprender las diferencias entre el concepto de oseointegración y la implantología corticobasal®
- Saber en principio cómo tratar a pacientes con enfermedades generales, diabetes y fumadores.
- Poder fijar un puente definitivo con carga inmediata al tercer día (con un laboratorio cooperador y entendido)
- Tratar a los pacientes sin aumentos óseos y sin elevaciones de seno
- Saber cómo y donde colocar los Strategic Implant® correctamente
- Reconocer los principales errores que puede cometer un laboratorio
- Saber en principio como tratar a pacientes con atrofas medias y fuertes
- Entender la importancia de la carga funcional inmediata.

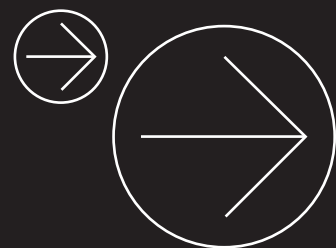

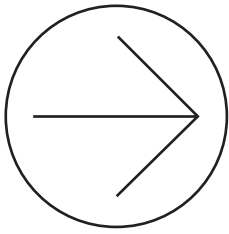

➔ Dr. Francisco Díez Díez



Licenciado en Odontología por la Universidad Iberoamericana.

Máster Internacional Universitario de Implantología y Periodoncia en la Universidad de París V.

Residencia hospitalaria maxilofacial M.I.R.I.P. Certificado Excellence in Implantology en Milán.

Máster de estética facial en la Universidad París V.

Certificado Master IF & Master Teacher IF.

Socio Fundador SIESI (Sociedad de Implantología Estratégica Iberoamericana) 2017.

Profesorado Curriculum

➔ Dr. Alexander Lazarov



Cirujano Dentista.

➔ Dr. Marcos Daniel Gonzalez

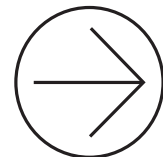

Odontólogo Pontificia Universidad Javeriana

Cirujano Oral y Maxilofacial (Universidad El Bosque)

Certificado Cranio Maxilofacial Trauma (Maryland University of Baltimore USA)

Master Teacher de la Implant Foundation Múnich Alemania

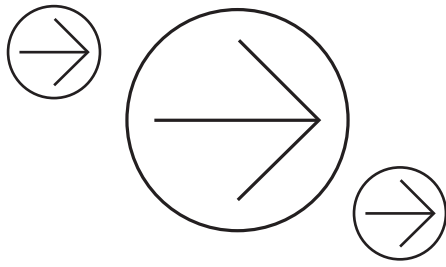

IV modulo BUDVA [MONTENEGRO] Master

➔ Día 1 y 2 de 08.00 a 18.00 horas

CONFERENCIAS A CARGO DE LOS PRINCIPALES PROFESORES DE LA IF

Utilización maxilofacial de Strategic Implant®

Equipamiento del hueso cigomático con Strategic Implant®

Resumen y ejemplos clínicos de tratamientos con Strategic Implant®.

➔ Días 3 y 4 de 08.00 a 18.00 horas

PRESENTACIONES DE LOS CANDIDATOS AL MASTER IF

Conferencia de cada candidato sobre las distintas materias involucradas en implantología estratégica.

Examen por escrito

ENTREGA DEL CERTIFICADO DEL MASTER IF A TODOS LOS CANDIDATOS QUE HAYAN SUPERADO LAS PRUEBAS

➔ Fechas 2023

Se presentaran las fechas tan pronto se pueda o lo permita la pandemia.



CURRICULUM Y MASTER CLINICO IF DE IMPLANTOLOGIA ESTRATEGICA.

Los módulos I, II y III para el Curriculum de "Implantología Estratégica" tienen lugar cada año en diferentes países. Para el módulo IV de graduación en el MASTER IF hay una convocatoria mundial anual que en este año 2021 se celebrará si lo permite la pandemia en Budva (Montenegro). (*Se informará a los candidatos con la antelación suficiente).



V

modulo

TIVAT
[MONTENEGRO]

Master
teacher IF

➔ **Días 1 y 2** de 08.00 a 18.00 horas

PRESENTACIONES DE CASOS DE LOS CANDIDATOS AL MASTER TEACHER IF

Requerimientos de la presentación:

- Presentación fisiología ósea
- Polígono de soporte y oclusión en IMPLANTOLOGIA ESTRATEGICA
- Colocaciones documentadas de implantes túbero-pteri goideos.
- Anclaje en la cortical lingual
- Caso atrófico maxilar o mandíbular
- Segmento en maxilar o mandíbula
- Reemplazo unitario con implantes KOS[®] y BCS[®]

Examen por escrito

➔ **Fechas 2023**

Se presentaran las fechas tan pronto se pueda o lo permita la pandemia.

CURRICULUM Y MASTER CLINICO IF DE IMPLANTOLOGIA ESTRATEGICA.

El módulo V para el MASTER TEACHER IF de Implantología Estratégica hay una convocatoria mundial anual que en este año 2021 se celebrará si lo poermite la pandemia en Tivat (Montenegro)*

*Se informará a los candidatos con la antelación suficiente).

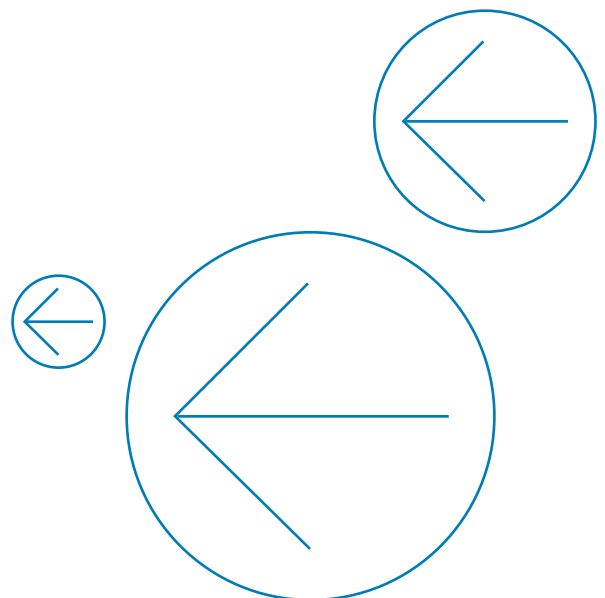

Implantología estratégica

Curriculum, Master & Master
Teacher IF

Precios



➔ **Curriculum IF - Módulos I, II & III**

Precio: 4.800 Euros

1 Convocatoria anual de la Fundación Ei en Zaragoza (España). Fechas indicadas en el programa.

➔ **Módulo IV Master**

Una vez realizado el Curriculum IF, puede optar como candidato al Master IF:

1 Convocatoria anual de la IF (normalmente en Abril en Vudva - Montenegro). Esta año 2021 se informará tan pronto cómo se pueda o lo permita la pandemia.

Precio: 1.100 Euros

4 días no incluye viaje ni hotel (4 ó 5 noches)

Una vez obtenido el Master puede optar cumpliendo sus requisitos al Master Teacher, que le certifica oficialmente por la IF para impartir formación y conferencias sobre IMPLANTOLOGIA ESTRATEGICA

➔ **Módulo V Master Teacher**

1 Convocatoria anual de la IF (normalmente se realiza en Abril en Budva - Montenegro, dos días antes de la convocatoria al Master IF). Para el año 2023 se informará tan pronto cómo stén disponibles las fechas.

Precio: 800 Euros

2 días no incluye viaje ni hotel (3 ó 4 días)

➔ **ACREDITACION**



Actividad Acreditada por la Comisión de Formación Continua

8,4 créditos

PARA LA REALIZACIÓN DE LOS MODULOS DEL CURRICULUM I-II Y III ES NECESARIO UN QUORUM MINIMO DE 6 IMPLANTÓLOGOS. EL QUORUM MÁXIMO ES DE 15

INCLUYE: ENTREGA DE 3 LIBROS Y DOCUMENTACION DE FORMACION DE IMPLANTOLOGIA ESTRATEGICA DE LA IF (EN ESPAÑOL) Y MATERIALES PARA PRACTICAS SOBRE FANTOMAS

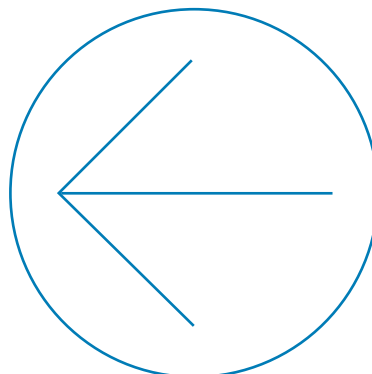

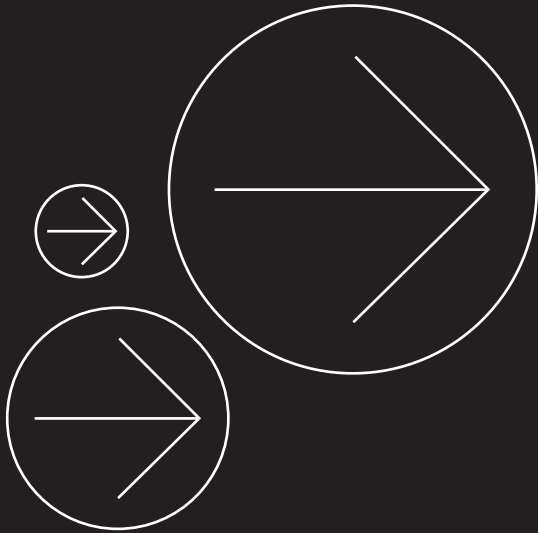

Implantología estratégica

La tecnología que está revolucionando la implantología oral.

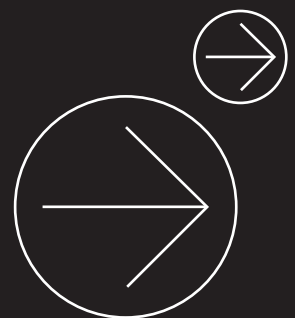
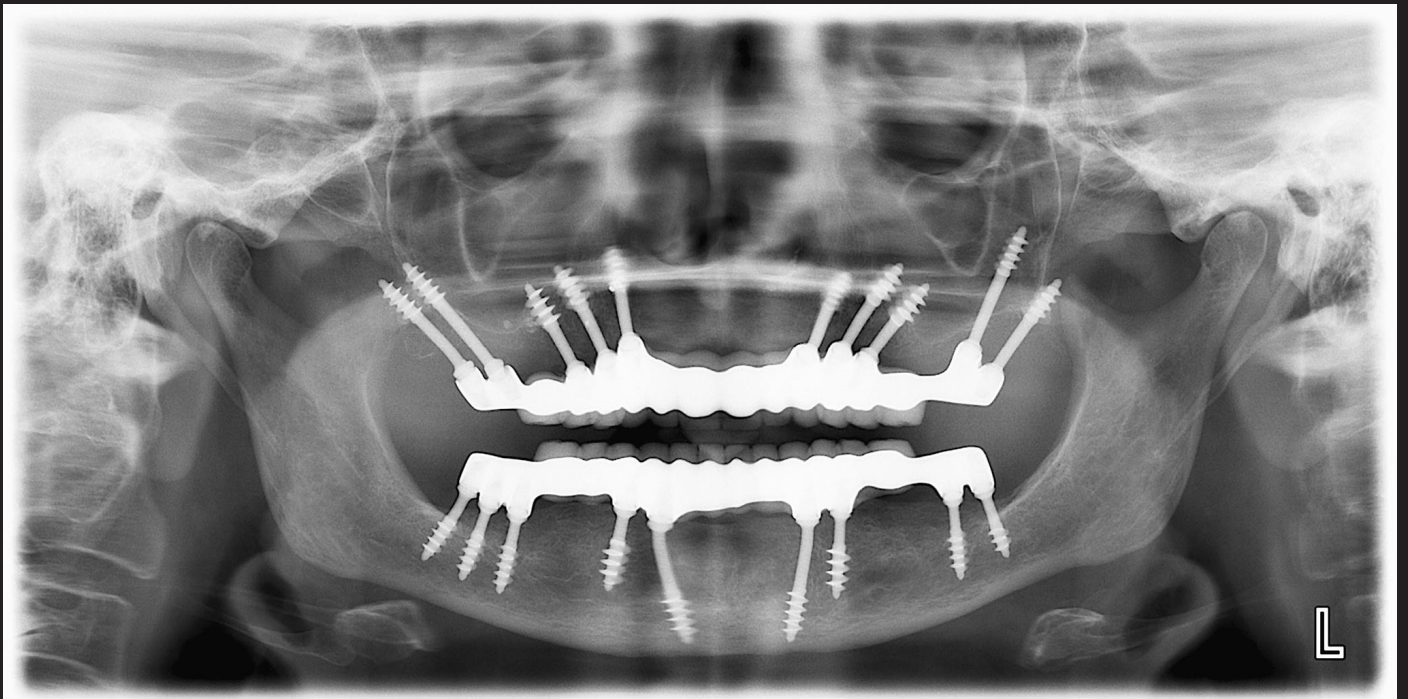

Master avalado por:

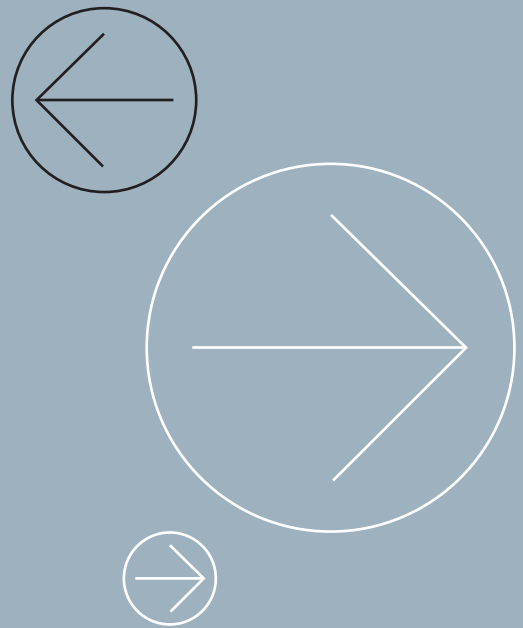

Organización e inscripciones

Fundación Ei

Att: Srta. Arantxa

Avda. De las torres N°96·L-4 · · ·

50008 Zaragoza (España)

Tfno. +34 876 041 417 · · ·

Fax. +34 976 258082

e-mail: info@fundacionei.org · · ·

www.fundacionei.org

· · · · · · · · ·

· · · · · · · · ·

· · · · · · · · ·

· · · · · · · · ·